

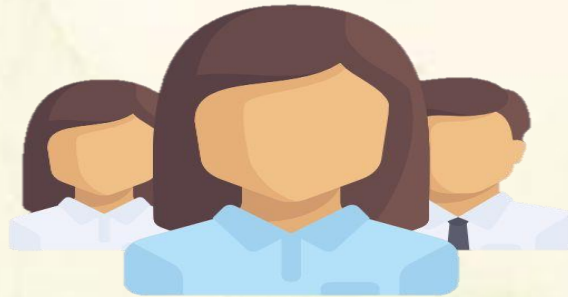

الفصل الصيفي في نظام المقررات



إعداد وكالة القبول والتسجيل الثانوية الرابعة : أسماء سليمان باسهل
إشراف مشرفة نظام المقررات : عبير يوسف قشقري

الفصل الصيفي

فصل دراسي ثالث يقدم خلال
الإجازة الصيفية في المدارس الثانوية المطبقة لنظام المقررات،
والمحددة مدته بثمانية أسابيع دراسية.

الهدف من الفصل الصيفي



استثمار
وقت الاجازة
الصيفية بما
يفيد الطالب



تعويض
تأخر بعض
الطلبات في
الخطة
الدراسية



اتاحة الفرصة
للطلاب لتسريع
تخرجهم
(سنتان ونصف)

الأنظمة والتعليمات





اعداد خطط الطلبات وفق
احتياجات الطلبات وفق حالتهم

٢

تكون أولوية
التسجيل في الفصل
الصيفي للفئات التالية



خريجات الفصل الأول (مسرعى التخرج)



خريجات الفصل الصيفي

٣

الطلبات المتأخرات في الخطة الدراسية

تكون أولوية
التسجيل في الفصل
الصيفي للفئات التالية

المتعثرات

مغيرات
المسار

المنقطعات

المنقولات

المؤجلات



عدد المقررات التي تدرسها
الطالبة كحد اعلى ثلاث
مواد وحد ادنى مادة واحده

٤

عدد المقررات	عدد الساعات المحتسبة	عدد الساعات الفعلية في الفصل الصيفي
مقرر واحد	٥	١٠
مقرران	١٠	٢٠
٣ مقررات	١٥	٣٠



يكون زمن الحصة
الدراسية ٩٠ دقيقة

فترة الحذف والاضافة في الفصل الصيفي
خلال الاسبوع الأول



وثائق هامة لقبول الطالبات بالفصل الصيفي

سجل أكاديمي معتمد من المدرسة

صورة من الهوية

كشف المواد المتبقية للطالبة المتخرجة فصل أول أو صيفي

نموذج تسجيل مقررات دراسية معتمد من المدرسة

خطوات فتح الفصل الصيفي
في نظام نور
واستيراد الطالبات بعد النتائج

التنبهات

رؤية 2030
الجمهورية العربية السعودية
KINGDOM OF SAUDI ARABIA

وزارة التعليم
Ministry of Education

تسجيل الدخول

اسم المستخدم

كلمة المرور

رمز التحقق

8119

تسجيل الدخول

هل نسيت كلمة السر أو اسم المستخدم؟
الأسئلة الشائعة

NOOR

duWave

من أيقونة الفصول الدراسية نختار اضافة لفتح الفصل الصيفي

الفصول الدراسية للمدرسة

اختيار الفصل الصيفي



-- اختر --

* الفصل الدراسي

اختيار بداية الحدث
ونهايته



Calendar icons and input fields for dates.

* تاريخ بداية الاختبار النهائي

* تاريخ نهاية الاختبار النهائي

اختيار هذا الفصل كفصل حالي

(* حقول إجبارية).

الضغط على ايقونة
حفظ



إلغاء حفظ

الفصل الدراسي	السنة الدراسية	تاريخ بداية الفصل	تاريخ نهاية الفصل	تاريخ بداية الاختبار النهائي	تاريخ نهاية الاختبار النهائي	الفصل الحالي	خيارات
الفصل الدراسي الأول 1434-1435	1434-1435	25/08/2013 -- 18/10/1434	25/01/2014 -- 24/03/1435	05/01/2014 -- 04/03/1435	16/01/2014 -- 15/03/1435	الحصص الصفية	تعديل حذف
الفصل الدراسي الأول 1435-1436	1435-1436	24/08/2014 -- 28/10/1435	19/01/2015 -- 28/03/1436	03/01/2015 -- 12/03/1436	14/01/2015 -- 23/03/1436	الحصص الصفية	تعديل حذف
الفصل الدراسي الأول 1436-1437	1436-1437	20/08/2015 -- 05/11/1436	10/01/2016 -- 30/03/1437	13/12/2015 -- 02/03/1437	07/01/2016 -- 27/03/1437	الحصص الصفية	تعديل حذف
الفصل الدراسي الأول 1437-1438	1437-1438	07/09/2016 -- 06/12/1437	01/02/2017 -- 04/05/1438	04/12/2016 -- 05/03/1438	26/01/2017 -- 28/04/1438	الحصص الصفية	تعديل حذف
الفصل الدراسي الأول 1438-1439	1438-1439	10/09/2017 -- 19/12/1438	12/01/2018 -- 25/04/1439	05/12/2017 -- 17/03/1439	10/01/2018 -- 23/04/1439	الحصص الصفية	تعديل حذف
الفصل الدراسي الأول 1439-1440	1439-1440	29/08/2018 -- 18/12/1439	01/01/2019 -- 25/04/1440	16/12/2018 -- 09/04/1440	25/12/2018 -- 18/04/1440	الحصص الصفية	تعديل حذف
الفصل الدراسي الثاني 1435-1434	1434-1435	26/01/2014 -- 25/03/1435	05/06/2014 -- 07/08/1435	26/01/2014 -- 25/03/1435	05/06/2014 -- 07/08/1435	الحصص الصفية	تعديل حذف
الفصل الدراسي الثاني 1436-1435	1435-1436	20/01/2015 -- 29/03/1436	06/06/2015 -- 19/08/1436	20/04/2015 -- 01/07/1436	11/06/2015 -- 24/08/1436	الحصص الصفية	تعديل حذف
الفصل الدراسي الثاني 1437-1436	1436-1437	11/01/2016 -- 01/04/1437	28/05/2016 -- 21/08/1437	15/05/2016 -- 08/08/1437	06/06/2016 -- 01/09/1437	الحصص الصفية	تعديل حذف
الفصل الدراسي الثاني 1438-1437	1437-1438	02/02/2017 -- 05/05/1438				الحصص الصفية	تعديل حذف
الفصل الدراسي الثاني 1439-1438	1438-1439	13/01/2018 -- 26/04/1439				الحصص الصفية	تعديل حذف
الفصل الدراسي الثاني 1440-1439	1439-1440	02/01/2019 -- 26/04/1440				الحصص الصفية	تعديل حذف
الفصل الدراسي الصيفي 1435-1434						الحصص الصفية	تعديل حذف
الفصل الدراسي الصيفي 1436-1435	1435-1436	07/06/2015 -- 20/08/1436				الحصص الصفية	تعديل حذف

بعد اضافة الفصل الصيفي
والرجوع الى ايقونة الفصول
الدراسية
يظهر الفصل الصيفي في القائمة
يوضع امامه اشارة صح

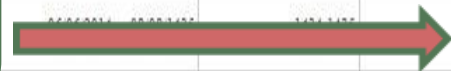

الاستيراد طالبات الفصل الصيفي لمدارسهن بعد الانتهاء من اعمال الفصل الصيفي

التهيئات

الإختبارات



اكتب نص البحث

الإختبارات

التقديرات

الدرجات

السلوك والمواظبة

الطلبة الخريجون

المقرر

الاجازات

اختيار ايقونة الدرجات

٢

اختيار ايقونة
الاختبارات

١

بياناتي الشخصية

الإعدادات

الفصول الدراسية

تعديل ملف مستخدم

خدمات إضافية

شؤون المعلمات

شؤون الموظفين

شؤون الطالبات

الشؤون التعليمية

الإختبارات

التقارير

التسجيل

الجدول المدرسي

الدعم الفني

الإرشاد

خدمات شؤون المعلمين

مصادر التعلم

نظام المقاصف

المكافآت والإعانات

الشؤون الصحية المدرسية

الصلاحيات

التهيئات

بياناتي الشخصية

الإعدادات

الفصول الدراسية

تعديل ملف مستخدم

خدمات إضافية

شؤون المعلمات

شؤون الموظفين

شؤون الطالبات

الشؤون التعليمية

الإختبارات

التقارير

التسجيل

الجدول المدرسي

الدعم الفني

الإرشاد

خدمات شؤون المعلمين

الدرجات

اكتب نص البحث

الدرجات

إدخال درجات مواد الرسوب للفرجين

[إستيراد واعتماد درجات طلاب الصيفي](#)

الدرجات

تصدير واعتماد درجات طلاب الصيفي

تعديل كشف درجات الطالب

حالة ادخال الدرجات

حذف طلبة الفصل الصيفي

درجات الطلاب الراسيين والغائبين

اختيار ايقونة استيراد
واعتماد درجات طلاب
الصيفي

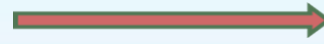

عودة

التنبيهات

بياناتي الشخصية

الإعدادات

الفصول الدراسية

تعديل ملف مستخدم

خدمات إضافية

شؤون المعلمات

شؤون الموظفين

شؤون الطالبات

الشؤون التعليمية

الإختبارات

التقارير

التسجيل

الجدول المدرسي

الدعم الفني

الإرشاد

خدمات شؤون المعلمين

استيراد واعتماد درجات طلاب الصيفي

حقول البحث

* حالة ترحيل الدرجات

(*) حقول إجبارية.

-- اختر --

-- اختر --

ينتظر الموافقة

موافق

مرفوض

اختيار ايقونة حالة ترحيل
الدرجات ثم
اختيار بانتظار الموافقة
ووضع علامة صح عند
طالبات المدرسة ثم حفظ

ابحث

عودة

تم بحمد لله