منتدى تو عرب التعليمي
www.arabia2.com/vb

موقع توعرب التعليمي

www.arabia2.com/vb

رابط الدرس الرقمي

www.ien.edu.sa

التدريب الرابع

الارتباطات التشعبية، ونشر الموقع

في هذا التدريب سأتعلم:

١ إنشاء الارتباطات التشعبية.

تدريبات الوحدة الخامسة

متطلبات التدريب

- جهاز الحاسب.
- برنامج (Microsoft Expression Web4) موقع أخبار التقنية الذي سبق إنشاؤه.

مقدمة التدريب

يمكن الانتقال بسهولة بين صفحات الموقع، أو الانتقال إلى المواقع الإلكترونية التي ترتبط فيما بينها من خلال الارتباطات التشعبية، أو أزرار الانتقال، حيث يتم الانتقال إلى صفحة في الموقع أو موقع آخر دون كتابة عنوان الصفحة أو الموقع، وإنما من خلال النقر على نص، أو صورة أو زر انتقالي. وفي هذا التدريب سنتعلم طريقة إنشاء الارتباطات التشعبية، وأزرار الانتقال، كما سننشر الموقع بعد الانتهاء من تصميمه.

خطوات التدريب

أولًا إنشاء الارتباطات التشعبية:

واجهتي للعالم - التدريب الرابع

٣ أظلل جملة (صور التقنية)، وأنقر على زر الفأرة الأيمن، وأختار ارتباط تشعبي (Hyperlink) كما في الشكل (٥-٤-٣).

شكل (٥-٤-٣): إنشاء ارتباط تشعبي

٤ تظهر نافذة كما في الشكل (٥-٤-٤)، أختار صفحة (صور التقنية) ثم أنقر على (Ok).

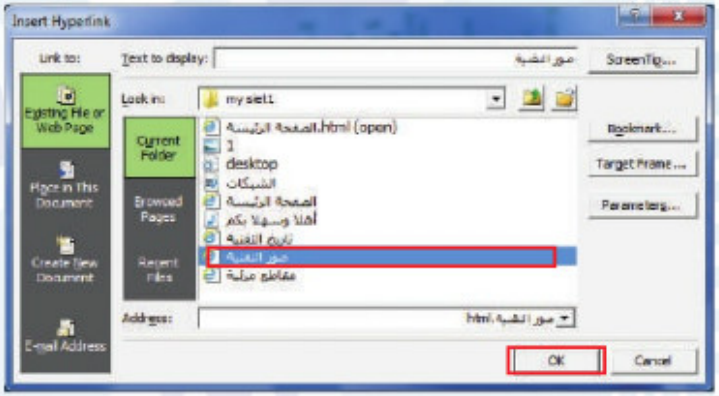

شكل (٥-٤-٤): اختيار صفحة صور التقنية

٥ بالطريقة نفسها أقوم بعمل ارتباط تشعبي لكل من (مقاطع مرئية، تاريخ التقنية).

ب لإنشاء ارتباط تشعبي إلى موقع آخر أقوم بما يأتي:

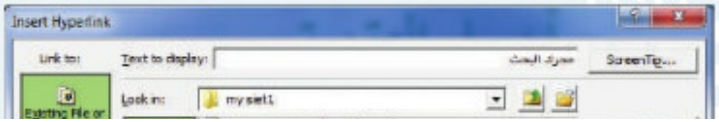

تدريبات الوحدة الخامسة

ثانيًا إنشاء أزرار الانتقال:

① أختار الأمر إضافة (Insert) من شريط القوائم، ثم أختار زر انتقالي (Interactive Button) كما في الشكل (٥-٤-٧).

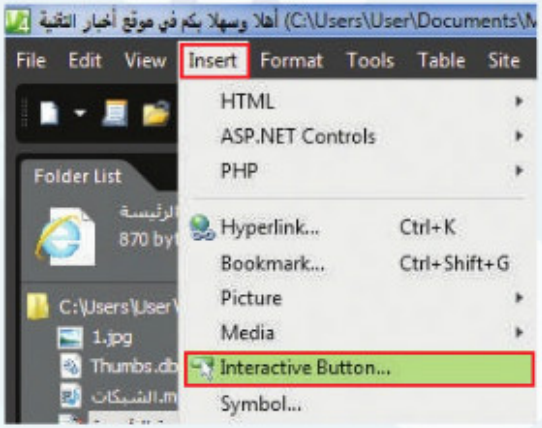

شكل (٥-٤-٧): إضافة زر انتقال

② تظهر نافذة كما في الشكل (٥-٤-٨) أقوم بما يأتي:

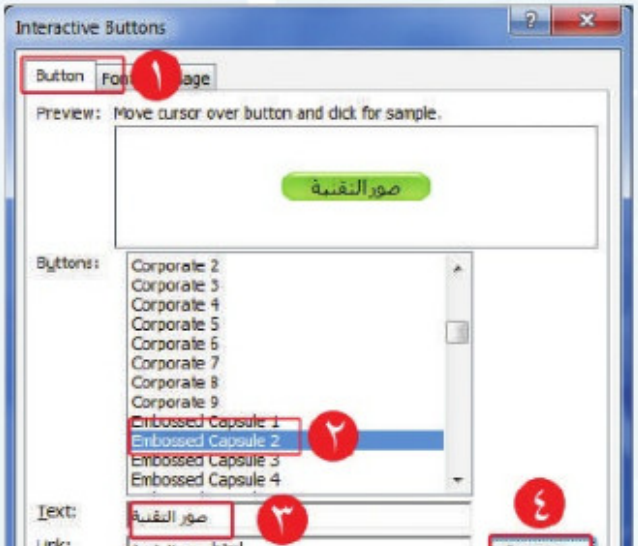

١ أختار تبويب زر (Button).

٢ أختار التنسيق المناسب لزر الانتقال.

٣ أكتب كلمة (صور التقنية) لتظهر في زر الانتقال.

٤ أنقر على استعراض (Browse) لتحديد صفحة صور

واجهتي للعالم - التدريب الرابع

٣ بالطريقة نفسها أقوم بعمل زر انتقال لكل من (مقاطع مرئية، تاريخ التقنية) فتظهر الصفحة كما في الشكل (٥-٤-١٠).

شكل (٥-٤-١٠): إضافة أزرار الانتقال

٤ أقوم بمعاينة الصفحة فتظهر نافذة كما في الشكل (٥-٤-١١) لحفظ أزرار الانتقال فأنقر على (Ok).

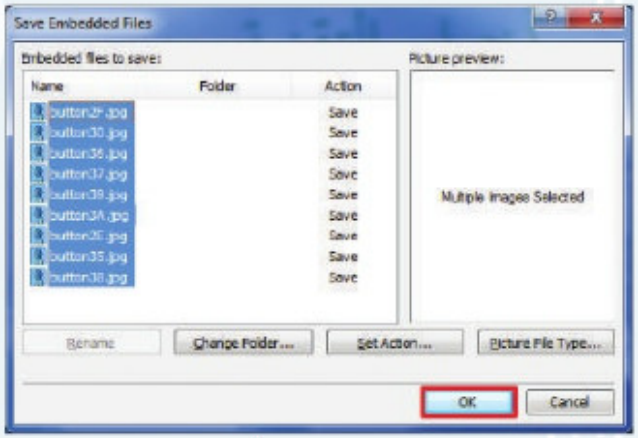

شكل (٥-٤-١١): حفظ أزرار الانتقال

تدريبات الوحدة الخامسة

ثالثًا نشر الموقع:

الهدف من تصميم الموقع هو عرض المحتوى للمستخدمين، ويتم ذلك من خلال نشر الموقع، ولنشر الموقع إلى مجلد أقوم بما يأتي:

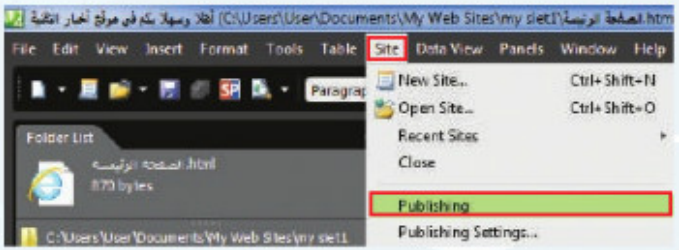

شكل (٥-٤-١٣): اختيار نشر

١ أختار الأمر موقع (Site) من شريط القوائم، ومنه أختار نشر (Publishing) كما في الشكل (٥-٤-١٣).

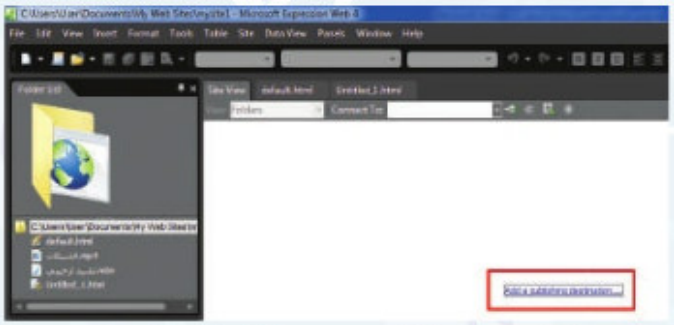

شكل (٥-٤-١٤): تحديد مكان نشر الموقع

٢ يظهر الشكل (٥-٤-١٤) ومنه أنقر على إضافة وجهة النشر (Add a Publishing destination) لتحديد مكان نشر الموقع.

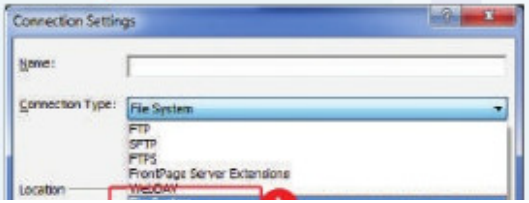

٣ تظهر نافذة لتحديد مكان نشر الموقع كما في الشكل

واجهتي للعالم - التدريب الرابع

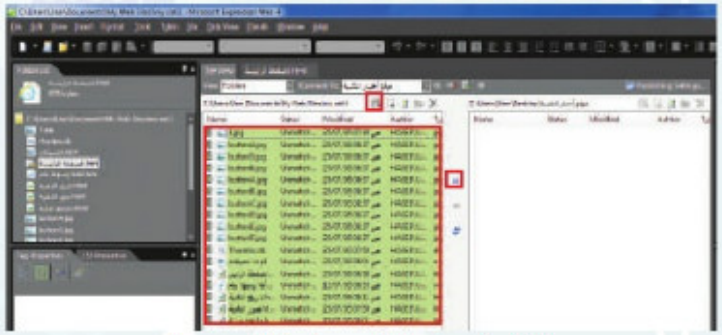

شكل (٥-٤-١٧): معاينة الصفحة

٤ أظلل جميع الصفحات والملفات في العمود الأيسر والتي أريد نشرها باختيار الرمز، ثم أختار السهم لنشر الصفحات كما في الشكل (٥-٤-١٧).

شكل (٥-٤-١٨): معاينة ملفات الموقع بعد النشر

٥ أغلق البرنامج، وأفتح مجلد (موقع أخبار التقنية) في سطح المكتب، فتظهر الصفحات والملفات التي تم نشرها على المجلد المحلي كما في الشكل (٥-٤-١٨)، فافتح الصفحة الرئيسة لاستعراض المحتوى.

إضاءة

Untitled 1 (Untitled_1.html) - Microsoft Expression Web 4

تدريبات الوحدة الخامسة

جدول المهارات

م	المهارة	درجة الإتقان	
		أتقن	لم يتقن
١	إنشاء ارتباط تشعبي إلى صفحة في الموقع.		
٢	إنشاء ارتباط تشعبي إلى موقع آخر.		
٣	إنشاء زر انتقال إلى صفحة في الموقع.		
٤	نشر الموقع إلى مجلد.		

تمرينات

س١ ما الفائدة من الارتباطات التشعبية؟

.....

.....

س٢ في صفحة (تاريخ التقنية) أضف زرًا انتقاليًا للانتقال إلى الصفحة الرئيسة.

س٣ أنشئ صفحة جديدة، واكتب (البريد الإلكتروني)، وأنشئ ارتباطًا تشعبيًا ينقل إلى الموقع الآتي: www.gmail.com